



Rapport de la Situation Epidémiologique Maladie à Virus Ebola en Guinée 08 Oct 2015

I. Points saillants

- **Zéro (0)** cas confirmé notifié dans le pays ce jour ;
- Inauguration des centres de traitement des maladies à potentiel épidémique des préfectures de Boké et de Boffa ;
- **Soixante-douze (72)** décès communautaires notifiés tous sécurisés ;
- **Les deux (02)** cas confirmés hospitalisés au CTE de Nongo sont sortis guéris.

II. Dynamique de l'épidémie

Table 1. Répartition des cas notifiés par préfecture le 08/10/2015, Guinée

Préfecture de résidence	Cas Confirmés	Cas Probables	Cas Suspects	Total
Conakry	0	0	1	1
TOTAL	0	0	1	1

Table 2. Décès communautaires notifiés à la date du 08/10/2015, Guinée

Décès Communautaires			Total décès Prélevés
Enterrements Sécurisés	Enterrements Non-sécurisés	Enterrements Reportés	
72 (dont 0 +)	0	0	72

Données épidémiologiques et cartes disponibles sur <http://guinea-ebov.github.io/>

Guinée - Epidémie de la Maladie à virus Ebola
Table 3. Situation des patients dans les centres de traitement et de transit fonctionnels, 08/10/2015, Guinée

	Conakry CTE	Coyah CTE	Macenta CTE	N'zérékoré CTE	Kindia CTE	Boké CDT	Forécariah CTE	Siguiri CDT	Total
Cas confirmés	0	0	0	0	0	0	1	0	1
Cas suspects	3	1	0	0	0	0	0	0	4
Sorties guéris	2	0	0	0	0	0	0	0	2
Décédés	0	0	0	0	0	0	0	0	0
Total hospitalisés au CTE	3	1	0	0	0	0	1	0	5

Table 4. Capacité des CTE et CDT en Lits, 08/10/2015, Guinée

Centres	Section Suspects (Lits)	Section Probables (Lits)	Section Confirmés (Lits)	Total (Lits)
CTE Nongo	16	0	32	48
CTE Coyah	12	8	40	60
CTE Macenta	12	8	10	30
CTE N'Zerekore	3	0	3	6
CDT Siguiri	4	6	10	20
CTE Forécariah	5	6	12	23
CDT Kérouané	4	6	10	20
CDT Kamsar	3	2	5	10
CTE Beyla	3	0	2	5
CTE Boke	17	0	12	29
CTE Kindia	8	8	46	62
Total	87	44	182	313

Table 5. Etats des Laboratoires, 08/10/2015, Guinée

N°	Laboratoires	Localisation	Etat du Laboratoire
1	CREMS	Kindia	Fonctionnel
2	CTS	Conakry	Fermé
3	EUMlab	Coyah	Fonctionnel
4	IP France	Macenta	Fonctionnel
5	IPD Donka	Conakry	Fonctionnel
6	KPLAN	Conakry	Fonctionnel
7	KPLAN	Forecariah	Fonctionnel
8	PHAC	Boké (Kamsar)	Fermé
9	REDC	Conakry	Fonctionnel
10	Labo Mobile	Dubrèka(Tanene)	Fonctionnel
11	Labo Mobile INSP	Boké (Kamsar)	Fonctionnel



Guinée - Epidémie de la Maladie à virus Ebola

Table 6. Situation du suivi des contacts, 08/10/2015, Guinée

Contacts	Nombre
Nouveaux contacts du jour	0
Nombre de contacts sortis ce jour	0
Nombre de contacts confirmés ce jour	0
Contacts à suivre	264
Contacts suivis	262
Contacts non suivis	2
% non suivis	0,8

Table 7. Nouveaux cas confirmés pendant la semaine 41 (05 au 11 octobre 2015), Guinée

Préfecture	Semaines			5-oct	6-oct	7-oct	8-oct	9-oct	10-oct	11-oct	Semaine 41	Contacts listés
	38	39	40									
Ratoma	1	0	0	0	0	0	0				0	38
Dixinn	1	0	0	0	0	0	0				0	76
Forécariah	0	4	0	0	0	0	0				0	150
Total	2	4	0	0	0	0	0				0	264

Carte 1. Sous-préfectures où des réticences ont été signalées par les équipes de la riposte/suivi, 08/10/2015, Guinée

AUCUNE RETICENCE

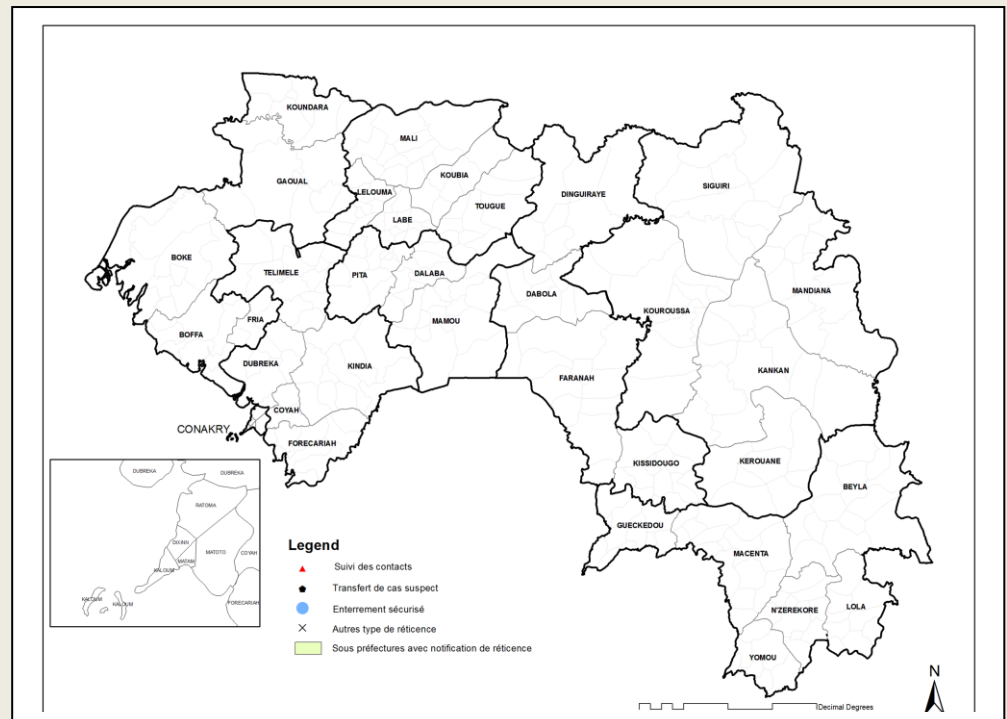



Guinée - Epidémie de la Maladie à virus Ebola

Graphique 1. Distribution des cas notifiés, par semaine (début des signes*), 30/12/2013 – 08/10/2015, Guinée

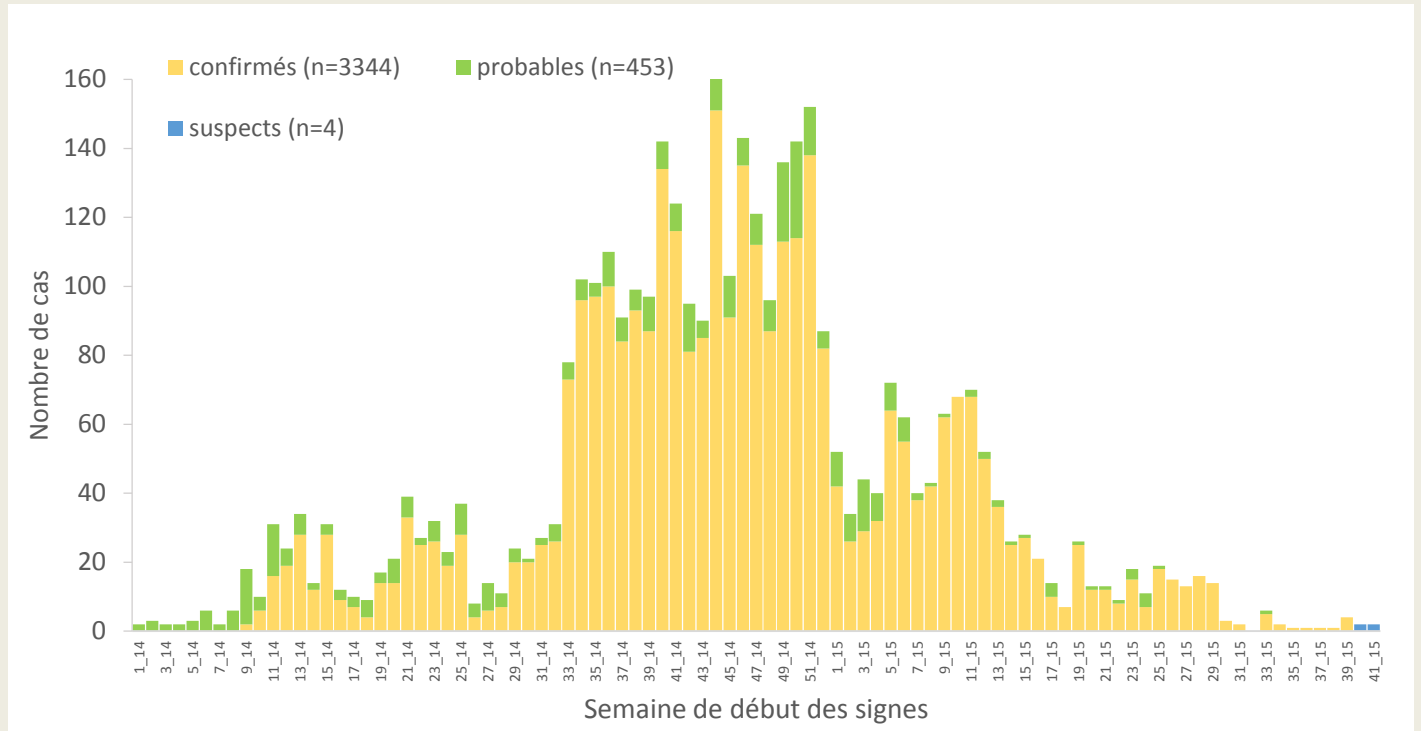

*Valeurs manquantes pour date de début des signes = 0

Graphique 2. Distribution des cas confirmés et décès, par mois de confirmation et de décès, 30/12/2013-08/10/2015, Guinée

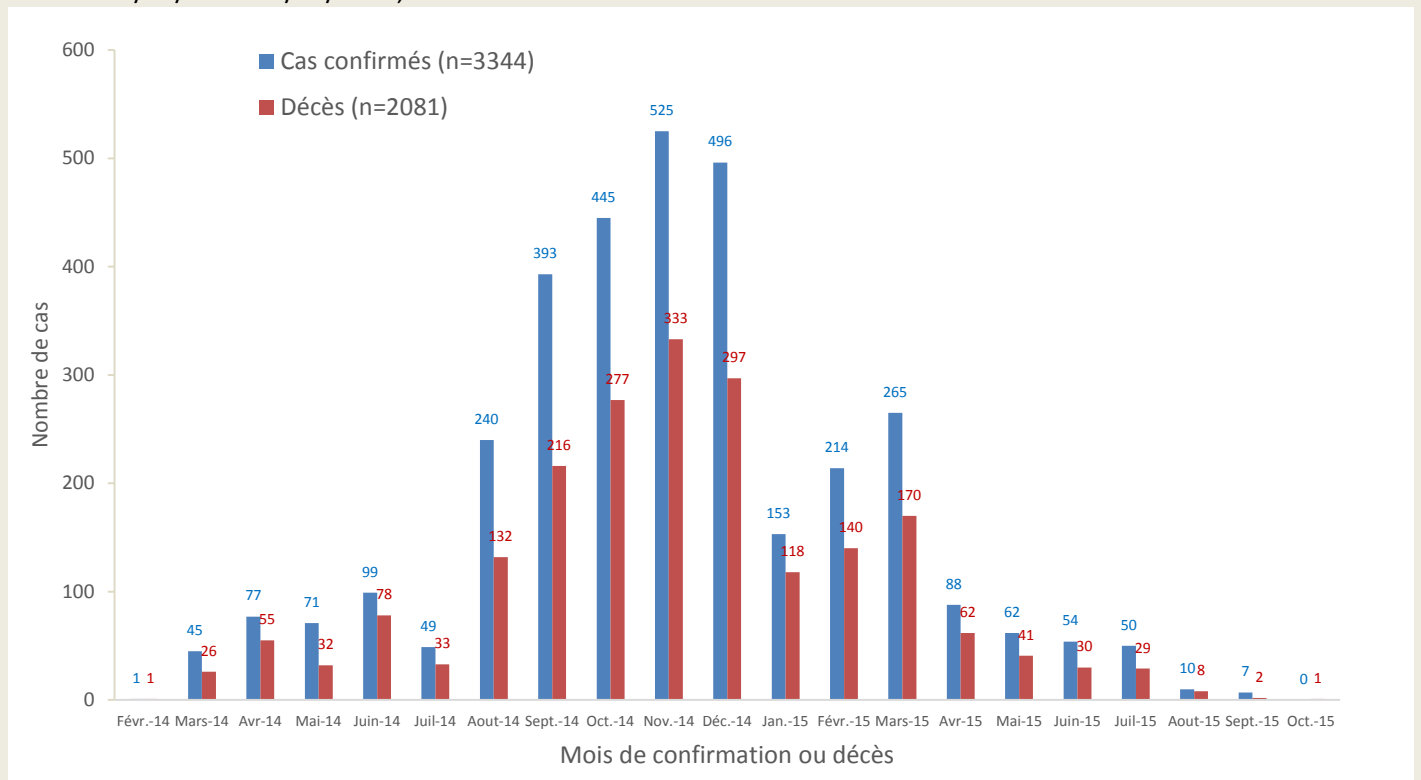



Guinée - Epidémie de la Maladie à virus Ebola

Carte 2. Répartition par préfecture des cas confirmés et classification des préfectures selon le niveau d'alerte, 18/09/2015 - 08/10/2015 (21 jours), Guinée



Carte 3. Répartition par sous-préfecture des cas confirmés et classification des sous-préfectures selon le niveau d'alerte, 18/09/2015 - 08/10/2015 (21 jours), Forécariah

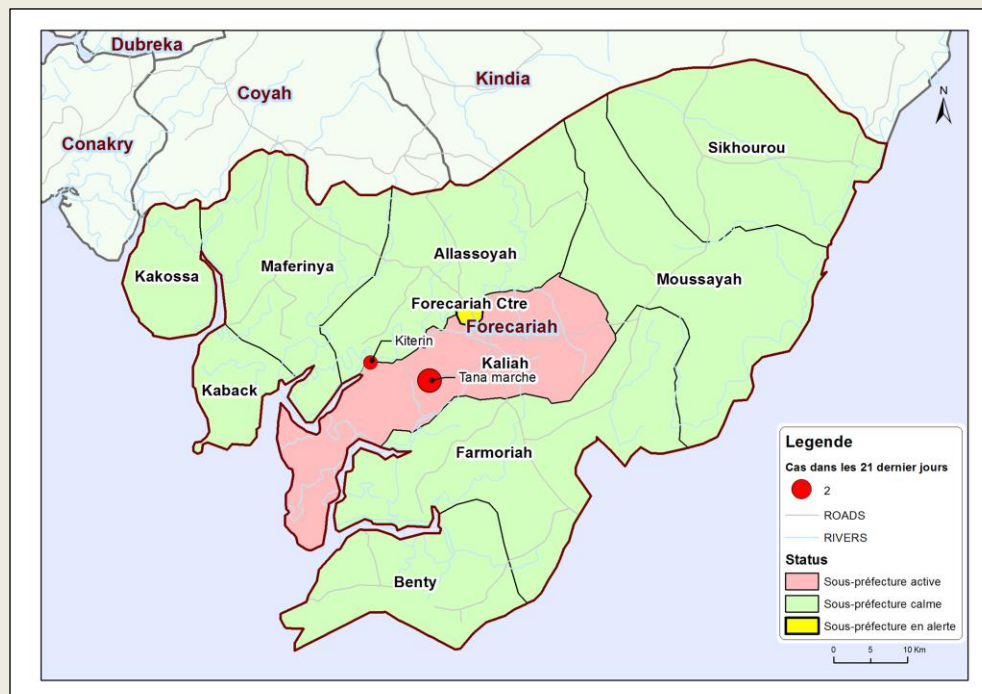



Guinée - Epidémie de la Maladie à virus Ebola

Carte 4. Répartition par sous-préfecture des cas confirmés et classification des sous-préfectures selon le niveau d'alerte, 18/09/2015 - 08/10/2015 (21 jours), Conakry

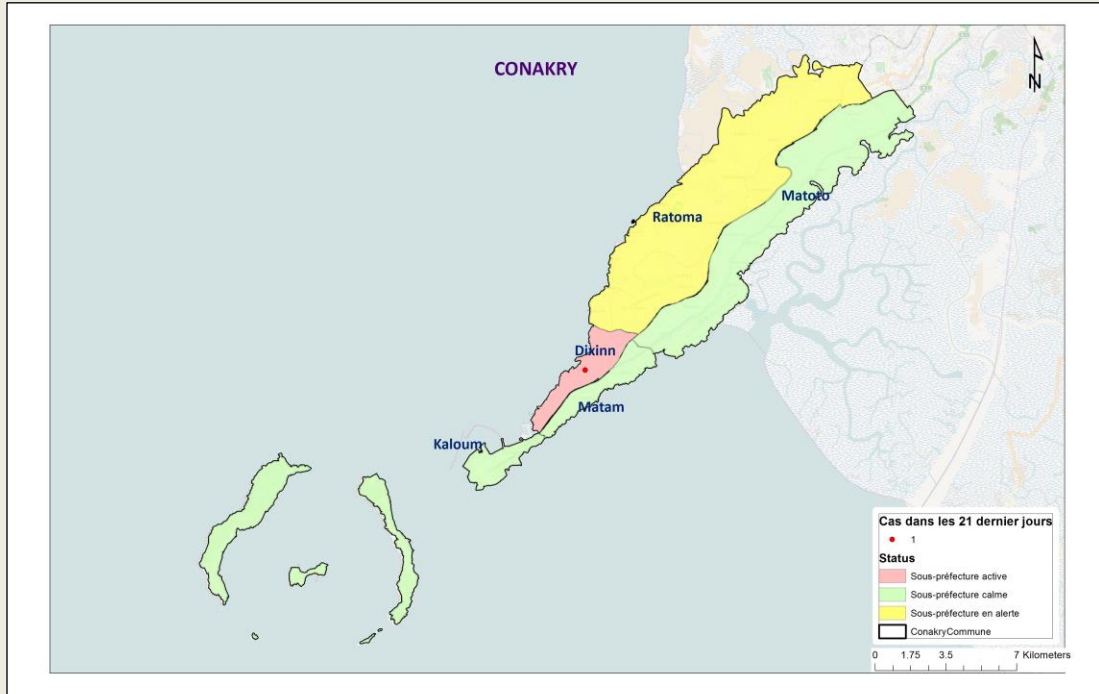

Table 8. Répartition des cas confirmés par sous-préfecture du 18/09/2015 - 08/10/2015 (21 jours), Guinée

PREFECTURE	SOUS PREFECTURE	CONFIRME	DECES	
			COMMUNAUTAIRE	CTE
CONAKRY	Dixinn	1	0	0
FORECARIAH	Kaliah	4	0	1
TOTAL		5	0	1



Guinée - Epidémie de la Maladie à virus Ebola

Graphique 3. Répartition des cas confirmés par statut professionnel parmi le personnel de santé, 30/12/2013 – 08/10/2015, Guinée

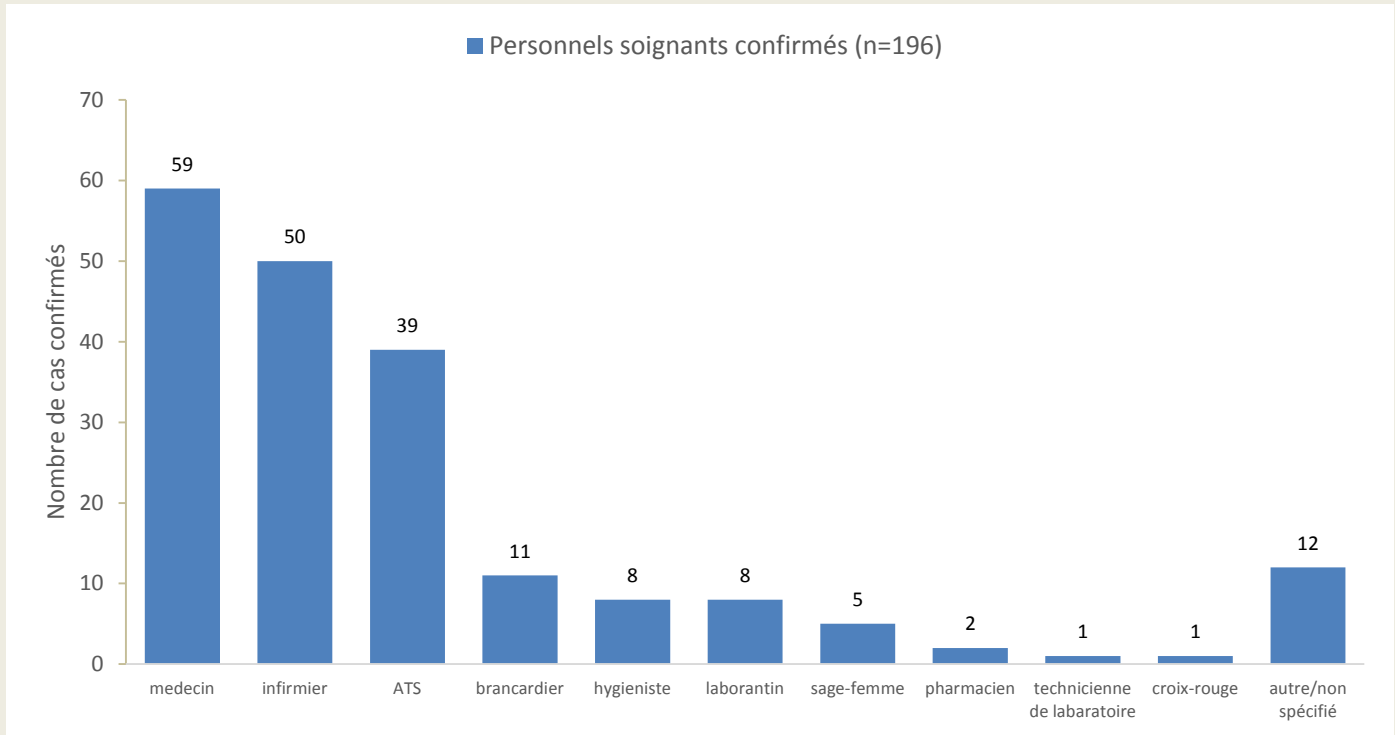

Graphique 4. Distribution par préfecture des cas confirmés et probables parmi le personnel de santé, 30/12/2013 – 08/10/2015, Guinée

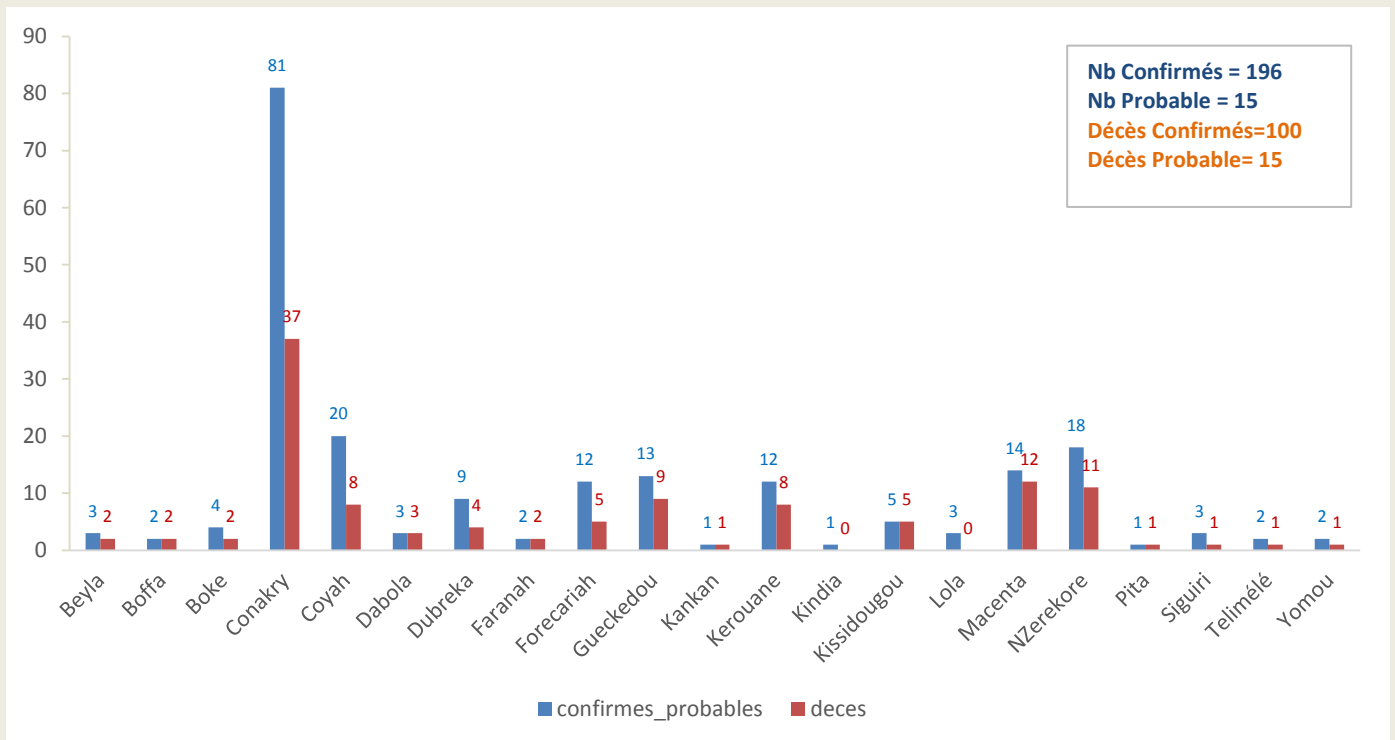



Guinée - Epidémie de la Maladie à virus Ebola

Graphique 5. Evolution hebdomadaire selon le statut final des patients (Confirmés) au CTE, 30/12/2013-08/10/2015, Guinée

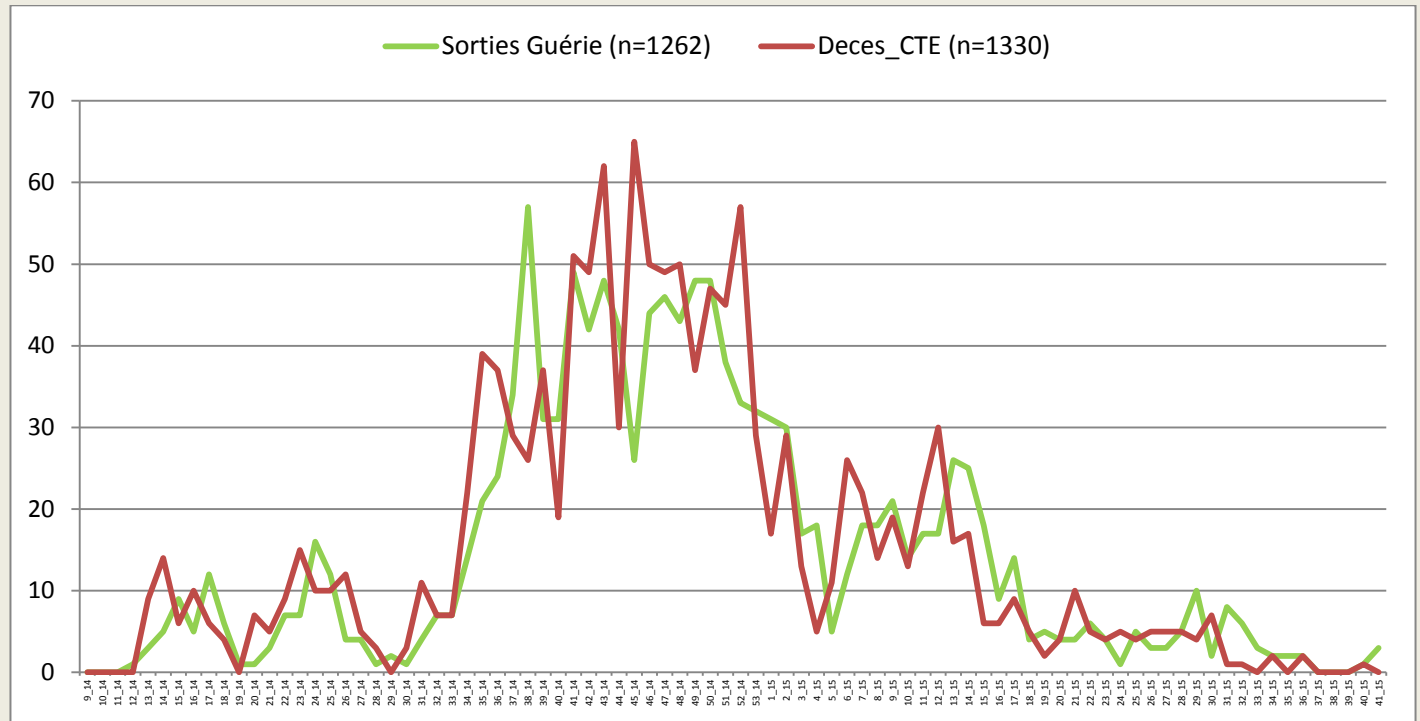

*Valeurs manquantes pour le statut final =52

Carte 5. Classification des préfectures selon le nombre d'alerte des maladies fébriles, 08/10/2015, Guinée

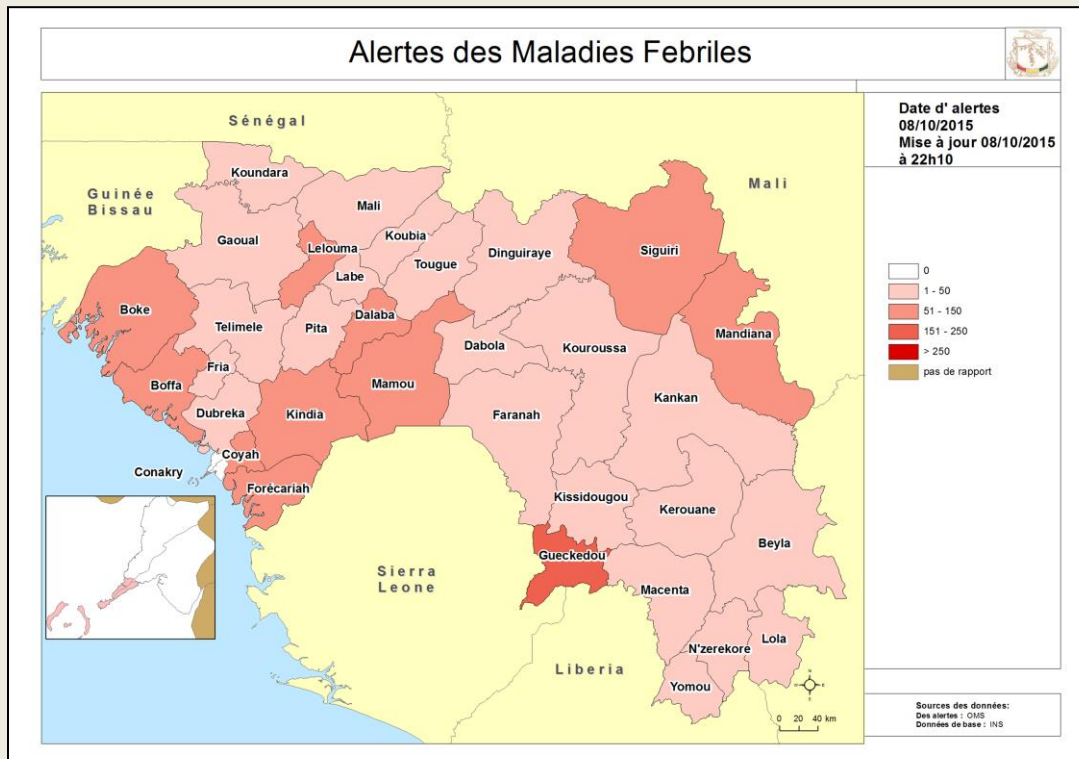



Guinée - Epidémie de la Maladie à virus Ebola

Carte 6. Classification des préfectures selon le nombre d'alerte des décès communautaires, 08/10/2015, Guinée

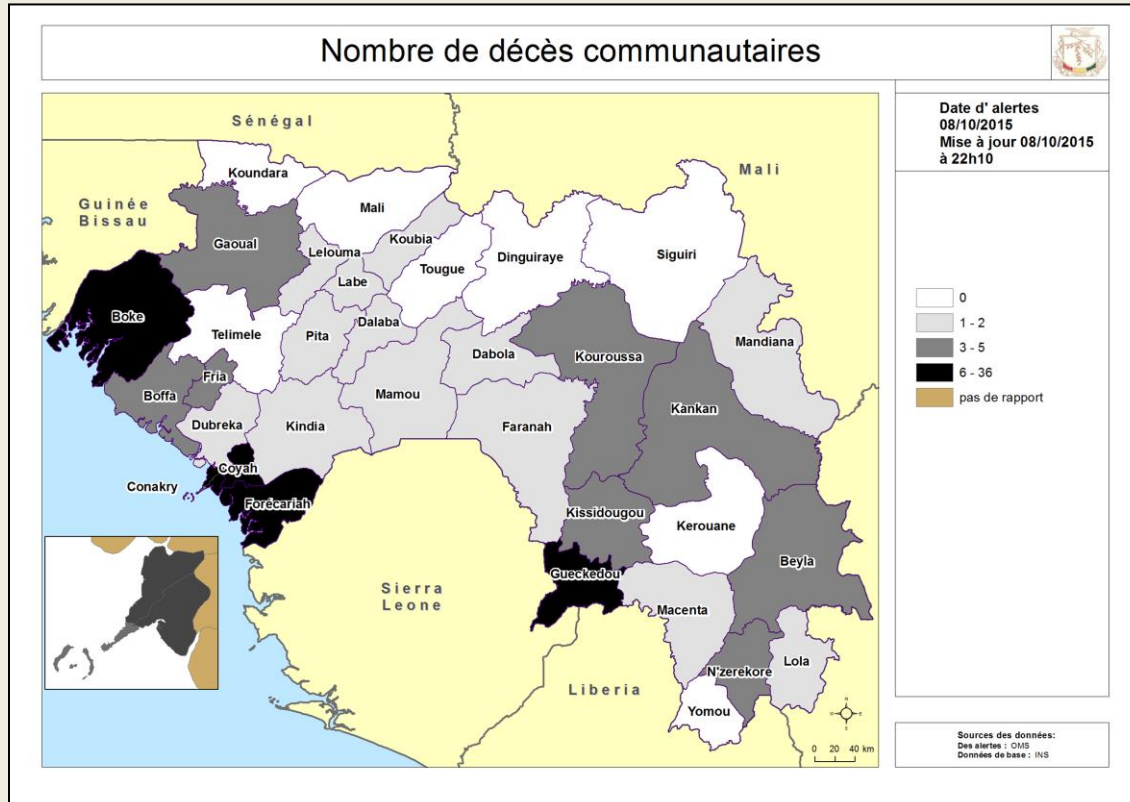

Table 9. Tableau récapitulatif des échantillons testés le 08/10/2015, Guinée

LABORATOIRES	Echantillons testés	Echantillons positifs	Echantillons négatifs	Décédés testés	Décédés positifs	Nouveaux Cas	Tests en cours
IPD Donka (GUI_EBOV_IPD)	30	0	30	24	0	0	0
EUMlabCoyah (GUI_EBOV_EUMLAB)	7	0	7	7	0	0	0
CREMS Kindia (GUI_EBOV_CREMS)	3	0	3	3	0	0	0
IP France Macenta (GUI-EBOV- IPF)	0	0	0	0	0	0	0
KPLAN Forécariah (GUI_EBOV_ K-PLAN)	4	1	3	3	0	0	0
REDC Conakry (GUI_EBOV REDC)	19	0	19	14	0	0	0
PHAC Kamsar (GUI_EBOV)	0	0	0	0	0	0	0
KPLAN ID Conakry (GUI EBOV KPLAN ID)	13	0	13	13	0	0	0
Total	76	1	75	64	0	0	0



Guinée - Epidémie de la Maladie à virus Ebola

Table 10. Situation globale des cas confirmés, probables et suspects, 08/10/2015, Guinée

Guinée 08/10/2015 18:00		
Classification épidémiologique	Nombre	Décédé
Confirmé	3344	2081 (62,2 %)
Probable	453	453 (100,0 %)
Suspect	4	0 (0,0 %)
Total	3801	2534 (66,7 %)

Note: L'augmentation du nombre total de cas probables s'explique en partie par la mise en place du nouveau système de notification des décès communautaires non-prélevés avec lien épidémiologique avéré



Guinée - Epidémie de la Maladie à virus Ebola

Données épidémiologiques, Ebola_Guinée 08/10/2015

Description	Totaux	Conakry	Gueckedou	Macenta	Dabola	Kissidougou	Dingiraye	Telimeli	Boffa	Kouroussa	Signit	Pita	Nzérékoré	Yomou	Dubréka	Forécariah	Kerouane	Coyah	Dalaba	Beyla	Kindia	Lola	Boke	Mamou	Mali	Faranah	Kankan	Fria	Koundara	Gaoual	Tougué	
Nouveaux cas enregistrés ce jour*																																
Nouveaux Cas suspects	1	1																														
Nouveaux Cas Probables	0																															
Nouveaux Cas confirmés	0																															
Total des nouveaux cas enregistrés ce jour	1	1	0	0	0	0	0	0	0	0	0	0	0	0	0	0	0	0	0	0	0	0	0	0	0	0	0	0	0	0	0	
Cumul des cas																																
Total des Cas suspects	4	3	0	0	0	0	0	0	0	0	0	0	0	0	0	0	0	1	0	0	0	0	0	0	0	0	0	0	0	0	0	
Total des Cas Probables	453	38	112	27	5	36	1	3	17	2	8	1	43	0	13	52	1	7	0	0	35	18	4	0	0	24	1	5	0	0	0	
Total des Cas confirmés	3344	572	270	717	8	100	0	40	36	18	26	7	213	11	147	427	160	237	9	47	78	93	32	0	5	46	31	12	0	0	2	
Cumul (des cas confirmés, probables et suspects)	3801	613	382	744	13	136	1	43	53	20	34	8	256	11	160	479	161	245	9	47	113	111	36	0	5	70	32	17	0	0	2	
Décès																																
Nouveaux décès confirmés ce jour*	0																															
Nouveaux décès probables ce jour*	0																															
Total des décès probables	453	38	112	27	5	36	1	3	17	2	8	1	43	0	13	52	1	7	0	0	35	18	4	0	0	24	1	5	0	0	0	
Total des décès confirmés	2081	284	204	474	8	71	0	17	26	11	16	3	138	5	88	282	97	133	2	28	50	66	18	0	3	31	20	5	0	0	1	
Cumul des décès (probables et confirmés)	2534	322	316	501	13	107	1	20	43	13	24	4	181	5	101	334	98	140	2	28	85	84	22	0	3	55	21	10	0	0	1	
Letalité des cas confirmés	62%	50%	76%	66%	100%	71%	0%	43%	72%	61%	62%	43%	65%	45%	60%	66%	61%	56%	22%	60%	64%	71%	56%	0%	60%	67%	65%	42%	0%	0%	50%	
Agents de sante																																
Nouveaux cas confirmés enregistrés parmi les agents de santé ce jour*	0																															
Cumul des cas confirmés parmi les agents de santé.	196	76	8	13	3	5	0	1	2	0	3	1	18	2	9	10	12	20	0	3	1	3	4	0	0	1	1	0	0	0	0	
Cumul des cas probables parmi les agents de santé	15	5	5	1	0	0	0	1	0	0	0	0	0	0	0	2	0	0	0	0	0	0	0	0	0	1	0	0	0	0	0	
Cumul (des cas confirmés et probables) parmi les agents de santé	211	81	13	14	3	5	0	2	2	0	3	1	18	2	9	12	12	20	0	3	1	3	4	0	0	2	1	0	0	0	0	
Nouveaux décès enregistrés parmi les agents de santé ce jour	0	0	0	0	0	0	0	0	0	0	0	0	0	0	0	0	0	0	0	0	0	0	0	0	0	0	0	0	0	0	0	
Cumul des décès confirme parmi les agents de sante	100	32	4	11	3	5	0	0	2	0	1	1	11	1	4	3	8	8	0	2	0	0	2	0	0	1	1	0	0	0	0	
Cumul des décès (Confirmes + probables) parmi les agents de sante	115	37	9	12	3	5	0	1	2	0	1	1	11	1	4	5	8	8	0	2	0	0	2	0	0	2	1	0	0	0	0	
Admissions et sorties CTE																																
Nouvelles admissions au CTE ce jour*	1	1																														
Nombre total des cas hospitalisés dans le CTE	5	3	0	0	0	0	0	0	0	0	0	0	0	0	0	1	0	1	0	0	0	0	0	0	0	0	0	0	0	0	0	
Nombre total des sorties ce jour du CTE	2	2	0	0	0	0	0	0	0	0	0	0	0	0	0	0	0	0	0	0	0	0	0	0	0	0	0	0	0	0	0	
Cumul des admissions au CTE	6464	2257	1528	1391	0	0	0	0	0	0	8	3	126	0	0	570	12	421	0	0	106	0	42	0	0	0	0	0	0	0	0	
Contacts																																
Nouveaux contacts enregistrés ce jour*	0	0														0																
Nombre de contacts sortis ce jour	0	0														0																
Nombre de contacts a suivre ce jour	264	114														150																
Nombre de contacts suivis ce jour	262	112														150																
Pourcentage des contacts suivis (%)	99,24	98%														100%																
Laboratoire																																
Nombre d'échantillons collectes ce jour	76	62														4		7														
Nombre d'échantillons en cours de test	0	0														0		0														
Total des échantillons testés	24705	14024	2393	255									115			2176		3940														
Date de confirmation du dernier cas		19/09/2015	20/12/2014	26/02/2015	24/12/2014	7/02/2015		30/12/2014	20/04/2015	9/12/2014	26/03/2015	5/01/2014	23/01/2015	7/09/2014	25/08/2015	27/09/2015	18/12/2014	21/07/2015	9/01/2014	9/01/2015	20/04/2015	23/02/2015	1/01/2015		19/02/2015	28/01/2015	11/01/2015	11/07/2015		1/01/2015		
Nombre de jour avec zéro(0) cas confirmé		19	292	224	288	243		282	171	303	196	368	258	396	44	11	294	79	364	273	171	227	99		231	253	270	89		249		

*les données sur les nouveaux cas et les contacts sont déjà prises en compte dans le cumul.